

## **DURATA**

60 minuti senza intervallo

## **PALCOSCENICO**

DIMENSIONI MINIME 10 MT X 8 MT

GRATICCIA O ROCHETTIERA

5 AMERICANE + 2 STANGONI DI TAGLIO QUADRATURA NERA ALLA TEDESCA

2 QUINTE

FONDALE NERO

PALCOSCENICO LIBERO DA INGOMBRI

ACCESSO DIRETTO DAI CAMERINI ALLA SALA REGIA LUCI E FONICA FONDO SALA

## **MATERIALE ELETTRICO**

CONSOLLE LUCI 24 CANALI CON POSSIBILITA' DI MEMORIE

DIMMER 24 CH 2,5 KW

24 PAR 64 CP62 + TG

6 SAGOMATORI ETC 750 W (4X50° E 2X36°) +TG

4 DOMINO 1 KW + TG

4 PC 1 KW CON BANDIERE + TG

6 QUARZINE 300W +TG

LAMPADE DI SCORTA

44 GANCI + CAVETTI SICUREZZA

CAVERIA ADEGUATA PER IL MONTAGGIO E CABLAGGIO DEGLI APPARECCHI COME DA  
PIANTA CARICO MASSIMO 35 KW

(Eventualmente prevedere 2 PIANTANE 3,60MT stativo monofaro)

## **MATERIALE FONICO**

1 LETTORE CD CON AUTOCUE

1 MIXER AUDIO

CAVI DI COLLEGAMENTO

IMPIANTO DI AMPLIFICAZIONE ADATTO ALLA SALA

## **PERSONALE**

1 AIUTO ELETTRICISTA PER MONTAGGIO E SMONTAGGIO

1 AIUTO PER SCARICO E CARICO SCENE

1 RESPONSABILE CHE CONOSCA IL TEATRO E LE APPARECCHIATURE FORNITECI

## **ALTRO**

2 CAMERINI PER TOTALE ATTORI 14

SCALA PER PUNTAMENTI

In caso di difficoltà nello scarico o di scarico non a palco il Teatro dovrà fornire n. 2 facchini per lo scarico e il carico al termine dell'ultima replica.

## **ORARI DI LAVORO**

SCARICO 30 MINUTI

TEMPO DI MONTAGGIO 5 ORE TEMPO DI SMONTAGGIO 1 ORA CARICO 30 MINUTI

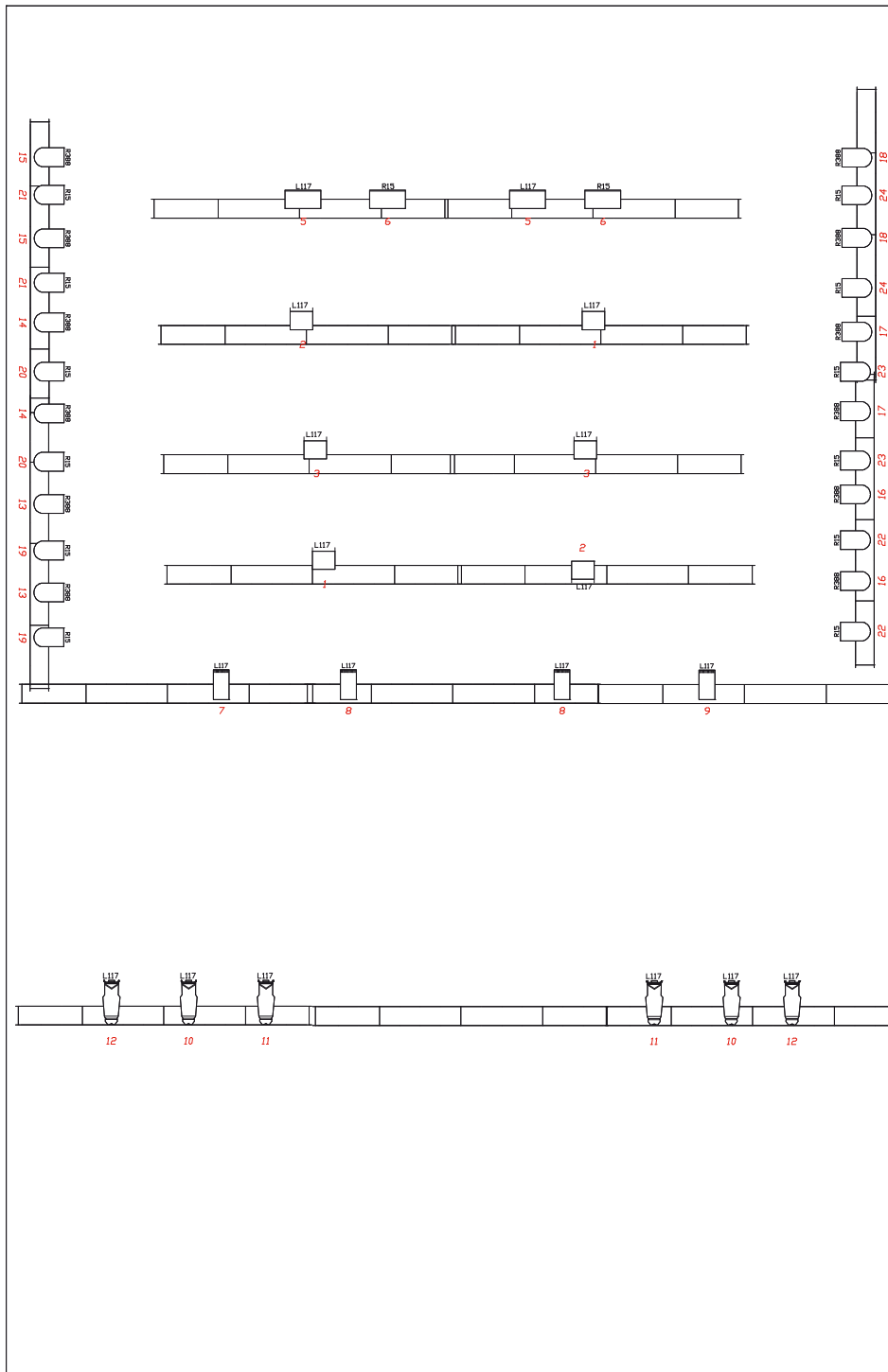

| Instrument Count    |      |       |        |
|---------------------|------|-------|--------|
| Type                | Lens | Count | Status |
| CE Source 4 - 25/50 |      | 6     | HUNG   |
| Zoom                |      | 6     | HUNG   |
| De Sisti Duccio 1   |      | 1     | UNHU   |
| De Sisti Duccio 1   |      | 1     | NG     |
| De Sisti Giotto 1   |      | 4     | HUNG   |
| De Sisti Giotto 1   |      | 1     | UNHU   |
| De Sisti Giotto 1   |      | 1     | NG     |
| PAR 64              |      | 24    | HUNG   |
| Vario VA 12         |      | 4     | HUNG   |
|                     |      | 46    |        |

PLAN - 1/4" = 1'

| <b>Gobo Count</b> |             |                  |
|-------------------|-------------|------------------|
| (All Layers)      |             | 18/11/2011 13.30 |
| Venue:            | Show:       |                  |
| Designer:         | Assistant:  |                  |
| <u>Gobo</u>       | <u>Type</u> | <u>Count</u>     |
|                   |             |                  |

| <b>Colour Count</b> |                     |              |
|---------------------|---------------------|--------------|
| (All Layers)        |                     | #####        |
| Venue:              | Show:               |              |
| Designer:           | Assistant:          |              |
| <u>Colour</u>       | <u>Type</u>         | <u>Count</u> |
| L117                | 168mm Colour Frame  | 4            |
| L117                | 7.5" Colour Frame   | 6            |
| L117                | Duccio Colour Frame | 6            |
| L117                | Giotto Colour Frame | 2            |
| R15                 | 10" Colour Frame    | 12           |
| R15                 | Duccio Colour Frame | 1            |
| R15                 | Giotto Colour Frame | 3            |
| R388                | 10" Colour Frame    | 12           |

| <b>Electronic Accessory Count</b> |              |       |
|-----------------------------------|--------------|-------|
| (All Layers)                      |              | ##### |
| Venue:                            | Show:        |       |
| Designer:                         | Assistant:   |       |
| <u>Type</u>                       | <u>Count</u> |       |
|                                   |              |       |